

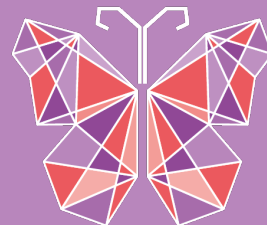

PRESTAÇÃO DE CONTAS 2024



INSTITUTO DÉ MENDONÇA

LUPUS
CARE

INDICE

PRESTAÇÃO DE CONTAS 2024

1. ATIVIDADES ANO 2024
2. BALANCETE ANO 2023
3. FLUXO DE CAIXA 2024

ATIVIDADES

ATIVIDADES ANO 2024

O ano de 2024 se destacou pelos diversos eventos para melhorar a auto-estima e também pela busca de trabalhar junto ao setor público para que sejam criadas legislações que garantam a dignidade e a qualidade de vida dos pacientes.

O Instituto Lúpus Care, fez uma série de ações ao longo do ano descritas a seguir em ordem cronológica



FEVEREIRO 2024

Em parceria com o Hospital Pedro Ernesto promovemos uma sessão de fotos carnavalesca para ajudar a melhorar o a pressão psicológica que os pacientes vivenciam nas sessões de aplicação venosa dos medicamentos.



ATIVIDADES

ABRIL 2024

Com o aumento de crianças e adolescentes que nos últimos anos tem recebido o diagnóstico de lúpus, o Instituto tem tentado se comunicar com esse público .

Em Abril, mês dedicado a questão do bullying, o Instituto realizou campanha nas redes para trazer luz a este assunto.

Muitas das crianças pelo Instituto assistidas, se queixam de bullying sofrido por colegas, professores e até mesmo familiares por questões causadas pela doença.



MAIO 2024

O Maio Roxo de 2024, teve como tema “Mito ou Verdades”. Foi realizada uma série de vídeos, onde mitos e verdades sobre a doença foram expostos de forma simples para poder alcançar o maior público possível e criar uma maior conscientização sobre a doença.



Insights include data from your reel and any ads.

Reach ⓘ

14,044
Accounts Centre accounts reached
13,253 from latest ad

Plays	22,107
Initial plays	17,412
Replays	4,695

Interactions ⓘ

Reels interactions	531
Likes	451
Comments	6
Saves	29
Shares	45

Ao todo foram 4 vídeos com um 16.000 de alcance

ATIVIDADES

MAIO 2024

O destaque ficou para o vídeo da poetiza Beatriz Sant'Angelo que falava sobre a superação de quem tem a doença. Este vídeo sozinho teve um alcance 24.160 usuários

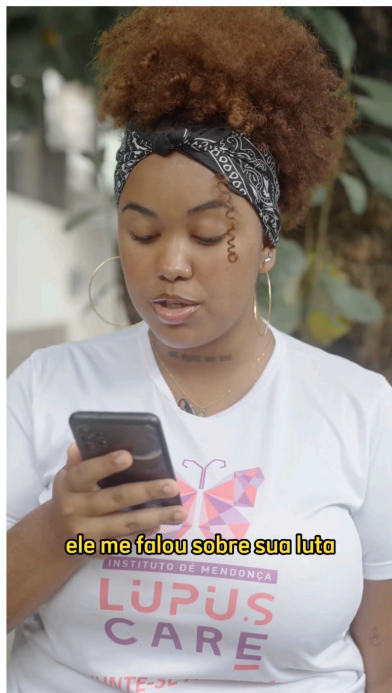

Insights include data from your reel and any ads.

Reach ⓘ

24,160

Accounts Centre accounts reached
18,052 from latest ad

Plays	31,162
Initial plays	26,056
Replays	5,106



800



27



Interactions ⓘ

Reels interactions	982
Likes	800
Comments	27
Saves	55
Shares	100



Para aumentar o engajamento nas redes fizemos um sorteio de produtos da lojinha Lupus Care e o resultado foi um acréscimo de 2.214 seguidores.

MAIO 2024

Realizamos também Live na página do Cordão do Girassol, explicando aos pacientes como fazer uso dessa ferramenta para poderem ter prioridade a atendimento em locais públicos e/ou privados.



Live
Simone Mendonça (Lupus Care)
e Flavia Callafange (HD Sunflower)
14/05 às 19h!

HIDDEN
disabilities

Além dessas ações também realizamos doação de filtro solar e outros brindes para os pacientes.



MAIO 2024

Em maio para celebrar o mês das mães foi lançado o projeto “Mãe queremos te ouvir”.

O projeto tinha como foco abrir uma rede de apoio a mães que sofreram a perda de filhos para a doença.

JUNHO 2024

O projeto “Queremos te ouvir” teve início em Junho com uma live com psicólogos falando sobre o luto e abrindo a inscrição para o programa de acolhimento.



JULHO 2024



Eliana Mendonça, presidente do Instituto, foi palestrante no VII Encontro Nacional dos comitês de ética e pesquisa.

Eliana representa os pacientes no Comitê de ética e pesquisa, junto a FIO CRUZ.

Seu trabalho é fundamental para proteger pacientes que participam de pesquisas sobre diversas doenças.

AGOSTO 2024

O Instituto na mídia ajudando a divulgar a doença para a sociedade civil.



Lúpus, uma doença misteriosa



Eliana Mendonça
presidente do Instituto Dé Mendonça Lúpus Care

O lúpus eritematoso sistêmico, ou simplesmente lúpus, é uma doença grave que atinge 5 milhões de pessoas no mundo. No Brasil, segundo a Sociedade Brasileira de Reumatologia, existem 60 mil pessoas com essa patologia.

O lúpus se manifesta preferencialmente nas mulheres, 90%, e principalmente na idade reprodutiva, 20 a 45 anos, não impedindo, no entanto, que surja em crianças e adolescentes.

Há também a constatação de que a população negra e parda é a mais afetada.

O lúpus é uma doença de origem autoimune, crônica, inflamatória, provocada pelo mau funcionamento do sistema imunológico.

São conhecidos dois tipos principais: o sistêmico que atinge os diversos órgãos do corpo humano — pulmão, rim, coração, sistema nervoso central, entre outros, e o cutâneo, que se manifesta na pele.

É de diagnóstico especialmente difícil e seu tratamento requer, além do reumatologista, o médico principal, outros especialistas.

Os principais sintomas são dores articulares, febre, cansaço, ferimentos

na boca, manchas vermelhas e dor ao respirar.

O diagnóstico precoce é fundamental para que o tratamento seja iniciado imediatamente e garanta qualidade de vida para os pacientes. A doença tem alto índice de mortalidade e a nefrite lúpica é o maior percentual.

De acordo com artigo da Nature Reviews Rheumatology, publicação do National Resource Center on Lupus, há previsão de que surjam 16 mil novos casos de lúpus por ano nos Estados Unidos da América.

Portanto, a intensificação das pesquisas científicas é de extrema importância para descobertas das causas dessa patologia, de novos tratamentos e medicamentos para salvar vidas.



OUTUBRO 2024

O Instituto organizou em parceria com o NESA festa para celebrar o Dia das Crianças.

O evento contou com participação de mágico e distribuição de brindes.

Instituto Lupus Care, representado pela nossa presidente Eliana Mendonça, participou da Audiência pública da Comissão de Assuntos Sociais sobre o atendimento aos pacientes com lúpus no Sistema Único de Saúde.

Foram discutidos os problemas mais enfrentados pelos pacientes como a falta de médicos reumatologistas, capacitação dos médicos das clínicas de família, fornecimento de medicamentos, falta de pesquisas científicas sobre a doença, pouca divulgação para a sociedade, entre outros.

Ficou estipulado na audiência um grupo de trabalho que trabalhará sobre essas demandas para tentar garantir um tratamento e uma vida mais digna aos pacientes..

ATIVIDADES

Debate cobra melhorias no atendimento a pacientes com lúpus no SUS



delupuscare

bellaabelha 🌟👏👏👏👏 Maravilhosa
3 w 1 like Reply See Translation

eutenholupusolupusnaometem As pessoas com lúpus foram muito bem representadas através do lindo e potente trabalho da @delupuscare. Parabéns para a querida diretora Eliana e equipe!!! ❤️
3 w 6 likes Reply See Translation

claudiadefreitasalves Parabéns @delupuscare ❤️
3 w 1 like Reply See Translation

rosaneservino16 Eliana , a sua luta nos estimula , nos ajuda a lutar com vc sobre o lupus , uma doença tão cruel! 🙌🙌🙌
3 w 1 like Reply See Translation

[View Insights](#) [Boost Post](#)

👍🗨️🚩

👤👤👤 Liked by eutenholupusolupusnaometem and 213 others
7 November

😊 Add a comment... [Post](#)

2. BALANCETE 2023

Balancete de 2023 completo será enviado para análise e aprovação por e-mail.

Saldo em Conta Corrente Dez / 2023: **R\$ 7.811,24**

3. FLUXO CAIXA 2024

Planilha Fluxo de Caixa 2024

	Saldo em dez/2023	JANEIRO	FEVEREIRO	MARÇO	ABRIL	MAIO	JUNHO	JULHO	AGOSTO	SETEMBRO	OUTUBRO	NOVEMBRO	DEZEMBRO	SALDO TOTAL
Entradas	R\$ 7,811.24	R\$ 404.46	R\$ 1,380.38	R\$ 853.98	R\$ 1,321.32	R\$ 2,487.66	R\$ 1,983.63	R\$ 2,991.80	R\$ 2,352.13	R\$ 6,114.40	R\$ 1,430.50	R\$ 1,136.07		R\$ 22,456.33
Saídas		R\$ 4,661.15	R\$ 3,273.80	R\$ 872.19	R\$ 1,147.80	R\$ 1,709.89	R\$ 1,883.00	R\$ 2,995.20	R\$ 650.40	R\$ 5,250.45	R\$ 3,791.96	R\$ 1,639.00		R\$ 27,874.84
Saldo mensal acumulado		R\$ 3,554.55	R\$ 1,661.13	R\$ 1,642.92	R\$ 1,816.44	R\$ 2,594.21	R\$ 2,694.84	R\$ 2,691.44	R\$ 4,393.17	R\$ 5,257.12	R\$ 2,895.66	R\$ 2,392.73	R\$ 2,392.73	