



RELATÓRIO FINANCEIRO

2021



INSTITUTO DE MENDONÇA
**LUPUS
CARE**

BALANÇO PATRIMONIAL

ASSOCIAÇÃO INSTITUTO DEMENDONÇA LUPUS CARE(30042)
CNPJ : 29.903.276/0001-61
Balço Patrimonial Encerrado em 31/12/2021

HIPERCONT SERVICOS CONTABEIS LTDA

Folha: 1

Descrição	Nota	Classificação	Exercício Atual
ATIVO (1)			
ATIVO CIRCULANTE (2)			
DISPONIBILIDADES (3)			
BANCO CONTA MOVIMENTO (7)			
Banco Itaú (12)		1.01.01.02.05	2.433,77D
=BANCO CONTA MOVIMENTO			*****2.433,77D
APLICAÇÕES FINANCEIRAS (15)			
Aplicação - Itau (19)		1.01.01.03.04	5.187,53D
=APLICAÇÕES FINANCEIRAS			*****5.187,53D
=DISPONIBILIDADES			*****7.621,30D
=Total - ATIVO CIRCULANTE			*****7.621,30D
=Total - ATIVO			*****7.621,30D
***** (XXXXX)*****			

Descrição	Classificação	Conta	Exercício Atual
RECEITA BRUTA			
Doações	3.01.01.01.01.02	403	35.817,85C
=RECEITA BRUTA			*****35.817,85C
CUSTO DOS BENS E SERVIÇOS VENDIDOS			
Custo Diversos	3.01.01.02.01.03	562	35.749,50D
=CUSTO DOS BENS E SERVIÇOS VENDIDOS			*****35.749,50D
OUTRAS RECEITAS OPERACIONAIS			
Outras Receitas Financeiras	3.01.01.03.01.03	411	137,67C
=OUTRAS RECEITAS OPERACIONAIS			*****137,67C
DESPESAS OPERACIONAIS			
Serviços Prestados por Pessoa Jurídica	3.01.01.04.01.03	519	189,00D
Demais Impostos, Taxas e Contribuições	3.01.01.04.01.13	531	545,70D
Aluguéis	3.01.01.04.01.15	533	11.465,19D
Despesas Diversas	3.01.01.04.01.18	536	361,97D
Material de Escritório	3.01.01.04.01.51	724	915,30D
=DESPESAS OPERACIONAIS			*****13.477,16D
DESPESAS FINANCEIRAS			
Despesas Bancárias	3.01.01.09.01.06	561	1.304,60D
=DESPESAS FINANCEIRAS			*****1.304,60D

SERPRO
Assinado digitalmente por:
JOAO CLAUDIO LIMA DA FONSECA
Sua autenticidade pode ser confirmada no endereço:
<<http://www.serpro.gov.br/assinador-digital>>

RESULTADO DO EXERCÍCIO

```
=====
RECEITAS----->      35.817,85C
DESPESAS + CONTA TRANSITÓRIA----->      50.393,59D
DÉFICIT LÍQUIDO DO EXERCÍCIO: *****14.575,74
=====
```

***** (XXXXX) *****

PLANILHA DOEÇÃO DE TEMPO VOLUNTARIADO

Serviço Voluntário	Valor Hora	Horas na semana	Total horas ano	Valor Final
Psicólogo	R\$ 150,00	2h	80h	R\$ 12.000
Assistente Social	R\$ 133,00	2h	80h	R\$ 10.640
Pedagoga	R\$ 137,00	2h	160h	R\$ 10.960
Assistentes Volutárias	R\$ 40,00	18h	720h	R\$ 28.800
Técnico Informática	R\$ 100,00	0,5h	20h	R\$ 2.000
Contador	R\$ 100,00	0,5h	20h	R\$ 2.000
Gerente de Projeto	R\$ 150,00	2h	80h	R\$ 12.000
TOTAL				R\$ 78.400

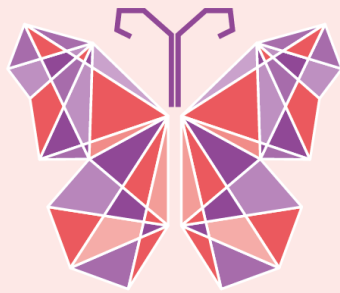

INSTITUTO DÉ MENDONÇA

**LUPUS
CARE**

www.lupuscare.com.br